

INFORMATION PUBLIQUE

Les Etudes annexes

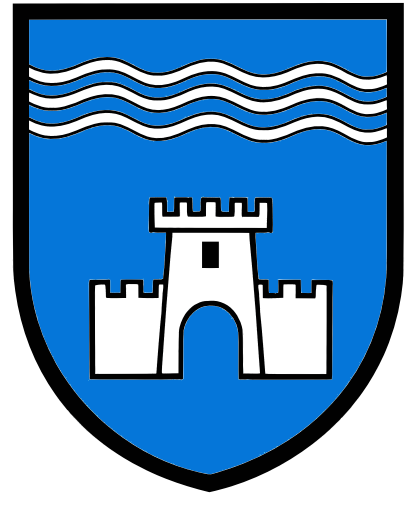

Concept nature et paysage
(En cours)



Patrimoine bâti
(En cours)

RECENSEMENT ARCHITECTURAL (000-109-00045-000-000)
Commune: Venthône

Commune	109	Fiche	45
---------	-----	-------	----

District: Sierra

Objet: Installation
Libellé: La Case
Zone (s): Zone du centre du village
Propriétaire (s): Olivier Aron-Martin, 10, rue de la Case 10, 3973 Venthône
Fonction initiale: Mémorial Alavo, rue de Somberville 8, 3973 Venthône
Installation individuelle

Coord. 12816 / 60704 Cadastre n° 244 Foto n° 3

Description:
Belle bâtisse construite en 1912, typique de l'époque, orientée au Sud-Est vers le sud et topographiquement à l'est. Caractérisée par son aspect simple de quatre étages, construite sur socle de deux étages et de corniches. La façade principale au Sud-Est apparaît bien soignée et complétement en pierre de taille. Le toit est composé de deux parties: une partie au sud et une partie au nord. Le sud et les corniches comportent des pavements soignés tandis que les étages d'habitation ont des fenêtres rectangulaires et sont agrémentés de deux petits balcons en fer forgé. Les encadrements des fenêtres sont marqués par un carrelage en mosaïque beige posée en blanc, tandis que les vitres en bois sont vertes. La décoration est très présente.

Degré de classement

HC	1	2	3	4+	4	5	6	7
----	---	---	---	----	---	---	---	---

Date: 16.05.2005 Rapporteur: architecte

Degré et critères de classement après préavis du canton

4+ Meubler du volume et de la substance - Objet ancien ou moderne dont la qualité spécifique est d'être bien intégré dans un ensemble construit (rue, hameau, village, hameau, etc.) ou dans le paysage (en accord avec les mouvements de terrain, bosquets, haies, etc.)
Effet d'ensemble qu'il procure est plus important que l'objet lui-même; l'objet est intéressant dans le cadre de son entourage avec lequel il s'harmonise parfaitement; cette intégration soulignant la valeur propre de l'objet qui ne s'impose pas d'enfermer l'architecture sans qualité remarquable, mais sans défaut gênant.

Stratégie énergétique
(En cours)



Programme d'équipement
(Réalisé)

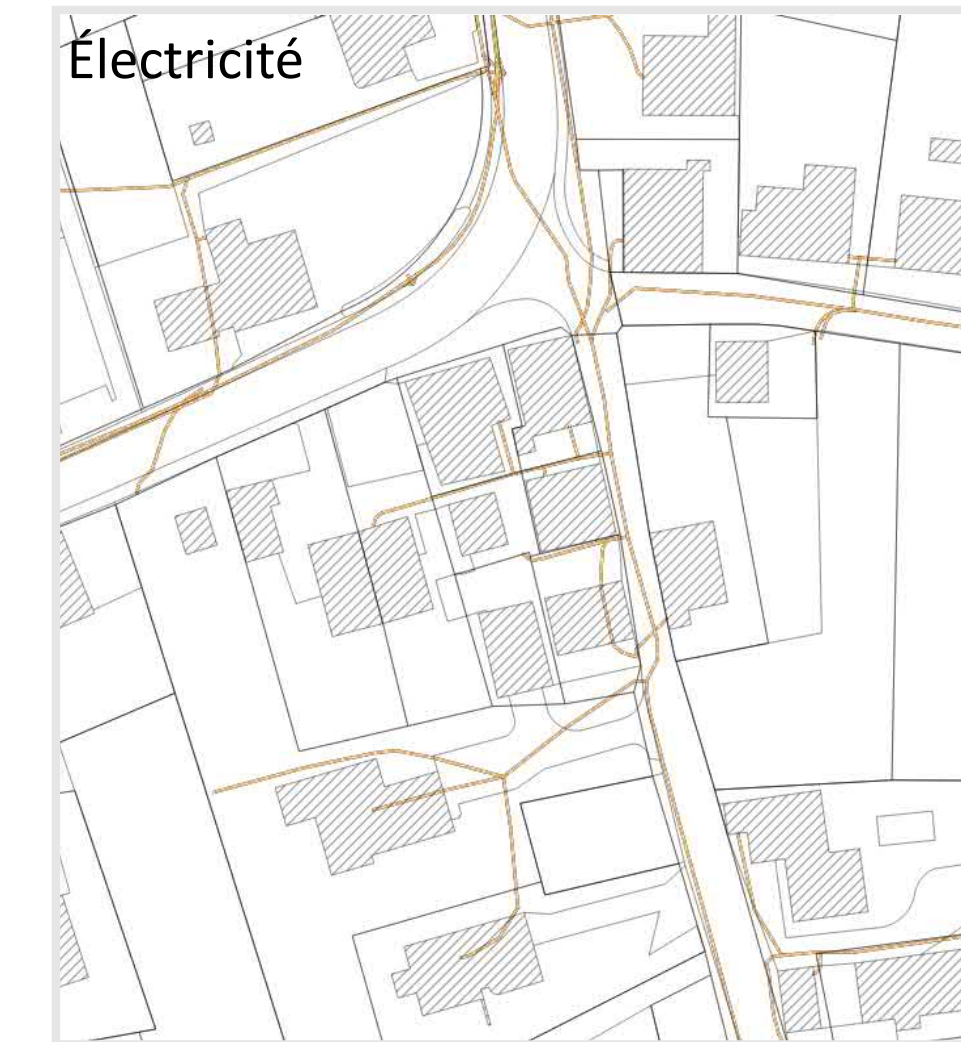

Carte des dangers naturels
(Réalisé)

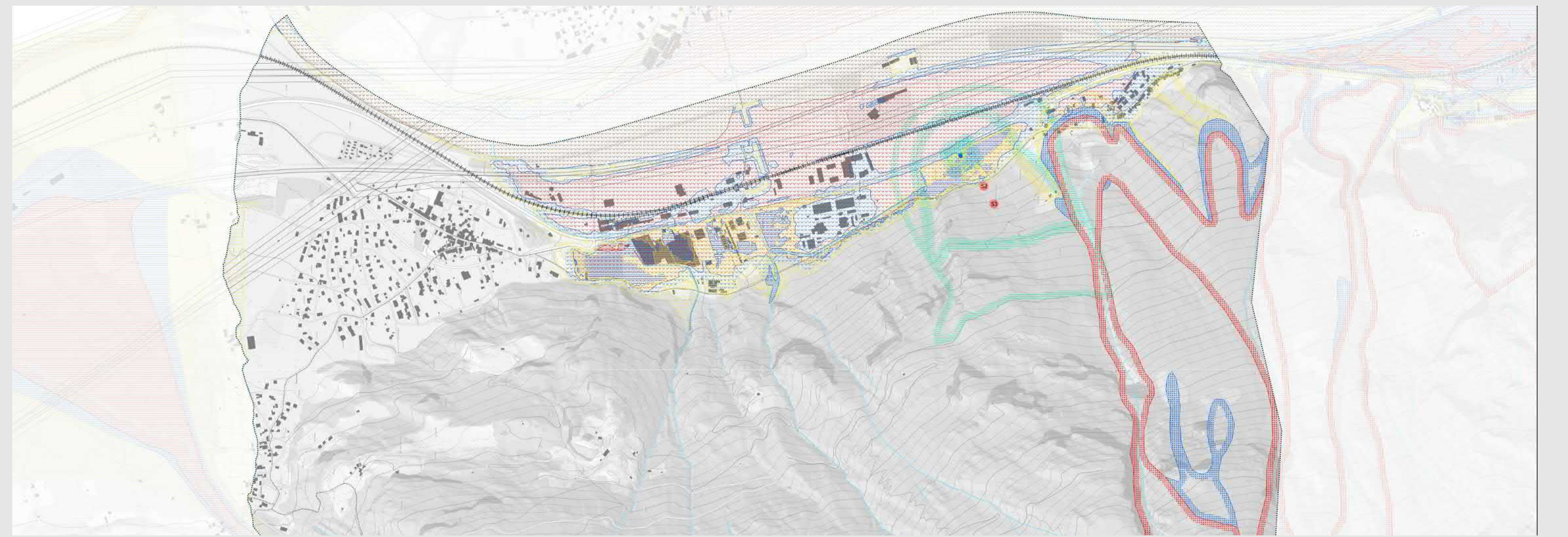

Espace réservé aux eaux
(Réalisé)

